Diseño de Interfaces Web – 2º DAW (Online)

PRÁTICA EVALUABLE 1/2

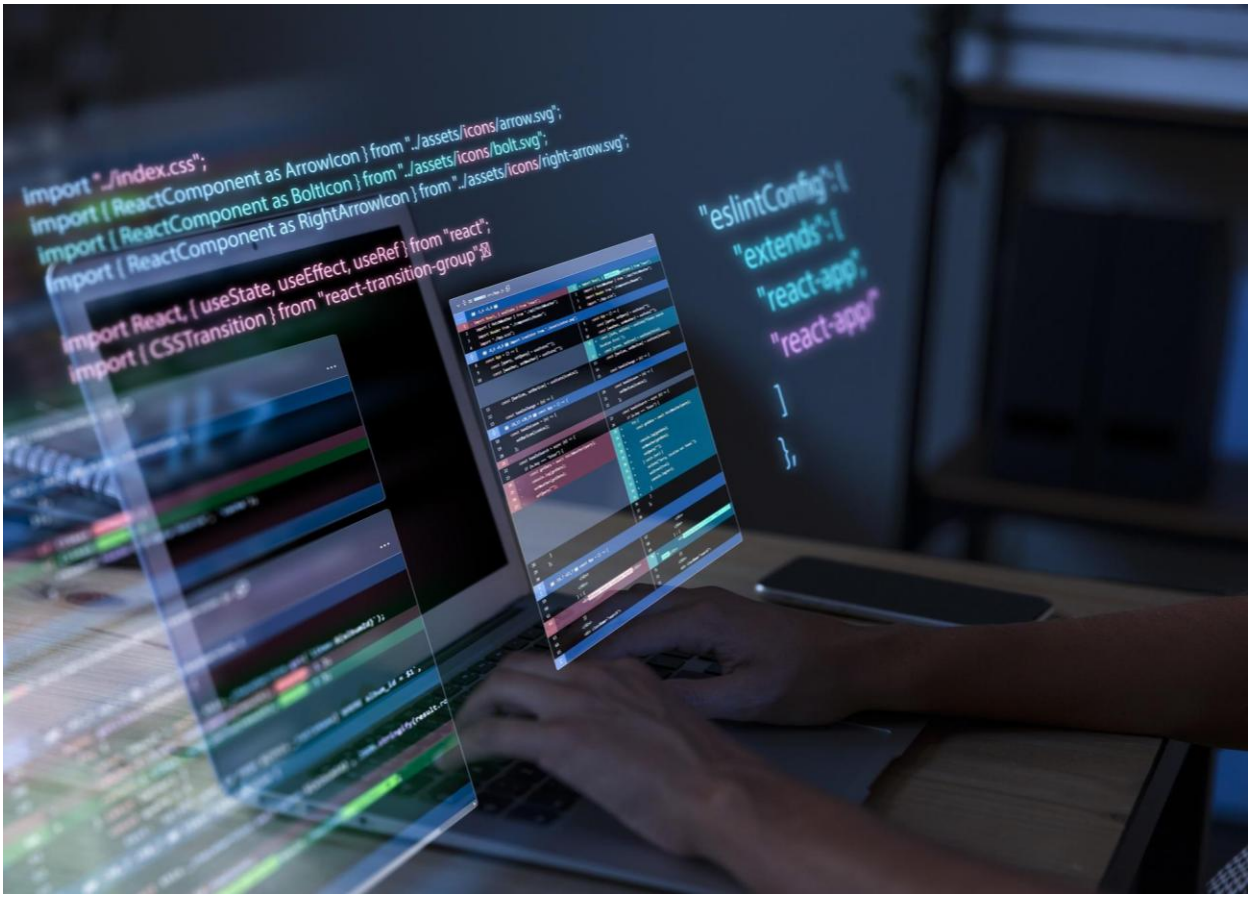

Fecha de entrega máxima: 11/01/2026 a las 23:59

Diseño de Interfaces Web – 2.º DAW

Proyecto: Showcase de CSS moderno

Objetivo de la práctica

Desarrollar un proyecto web demostrativo cuyo objetivo sea aplicar y mostrar el uso de CSS moderno, trabajando:

- Pseudoclases
- Animaciones CSS
- Estilos avanzados con imágenes
- Iconos con Font Awesome
- Tipografías externas
- Diseño responsive

Esta práctica no se plantea como un trabajo “para el profesor”, sino como un proyecto personal y profesional, pensado para que el alumno pueda mostrarlo públicamente como parte de su portfolio.

Enfoque profesional del proyecto (MUY IMPORTANTE)

Este proyecto debe entenderse como:

Una pieza de portfolio personal

Un ejemplo real de lo que sabes hacer con CSS

Un trabajo que puedes enseñar a empresas

Por ese motivo:

- El diseño debe ser cuidado
- El código debe estar limpio
- El resultado debe ser presentable

No se evalúa solo que funcione, sino que pueda enseñarse con orgullo.

Descripción general

El proyecto debe funcionar como un showcase visual de CSS moderno.

No es obligatorio que sea una web corporativa completa.

Puede ser:

- Página creativa
- Mini landing visual
- Galería de estilos
- Proyecto experimental de diseño

Requisitos técnicos OBLIGATORIOS

HTML

- HTML5 bien estructurado
- Uso correcto de:
    - <header>
    - <main>
    - <section>
    - <footer>
- Código ordenado e indentado

CSS moderno (OBLIGATORIO)

Pseudoclases

Uso de al menos 4 pseudoclases distintas, por ejemplo:

- :hover
- :focus
- :active
- :nth-child()
- :first-child / :last-child

Su efecto debe ser visible.

Animaciones CSS

- Al menos 1 animación con @keyframes
- **Uso de:**
    - animation
    - transition
- Animaciones suaves y bien integradas

Imágenes y efectos visuales

- Uso de imágenes (fondo o contenido)
- Uso obligatorio de mix-blend-mode
- **Uso de:**
    - background-image
    - background-size
    - background-position

Opcional (valorado):

- filter
- opacity
- clip-path

Tipografías

- Uso obligatorio de tipografías externas (Google Fonts)
- Diferenciar títulos y texto normal

Iconos (OBLIGATORIO)

- Uso exclusivo de Font Awesome
- Iconos integrados en:
    - Botones
    - Tarjetas
    - Secciones
- No usar imágenes como iconos

Diseño Responsive (OBLIGATORIO)

- Adaptación correcta a:
    - Escritorio
    - Móvil
- Uso de:
    - Media queries
    - Unidades relativas (%, vw, vh, rem)

Organización del proyecto

```
/showcase-css
  ├── index.html
  ├── /css
  │     └── style.css
  ├── /img
```

Publicación en portfolio (PARTE DEL TRABAJO)

Como parte de la práctica, el alumno deberá:

- Subir el proyecto a un repositorio público (GitHub o similar)
- Publicarlo (si quiere) con GitHub Pages u otra solución similar
- Compartirlo en su perfil de LinkedIn como proyecto personal

Entrega

- Proyecto comprimido en .zip
- Enlace al repositorio / publicación
- Enlace al post de LinkedIn

RÚBRICA DE EVALUACIÓN (sobre 10)

1. Estructura HTML (1,5 puntos)

- HTML5 correcto
- Código limpio

2. Pseudoclases CSS (2 puntos)

- Uso variado y visible

3. Animaciones y transiciones (2 puntos)

- @keyframes correctamente usados

4. Imágenes y efectos avanzados (2 puntos)

- Uso correcto de mix-blend-mode

5. Tipografías e iconos (Font Awesome) (1,5 puntos)

- Tipografías externas
- Iconos bien integrados

6. Responsive design (1 punto)

- **Adaptación correcta a móvil**

Este proyecto no es para “sacar nota”.

Es para empezar a construir vuestro perfil profesional.

Lo que hagáis aquí, mañana lo podéis enseñar en una entrevista.